

# TURKART FOR ULLENSAKER

Vandrestier merket av Ullensaker Turlag



ULLENSAKER  
KOMMUNE

Ullensaker Turlag



Barnas Turlag Ullensaker



# MERKEDE TUOMRÅDER I ULLENSAKER

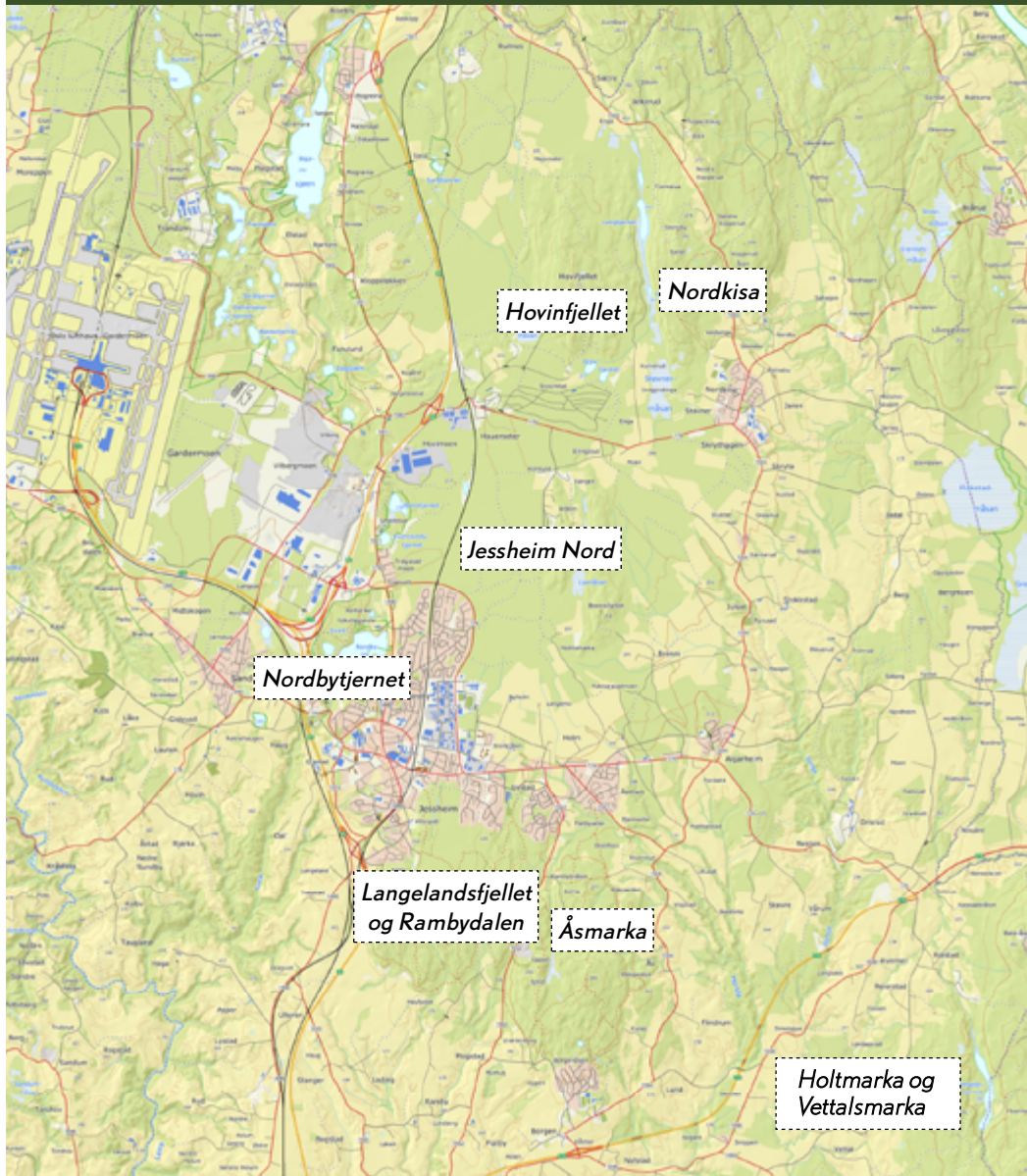

0 0.5 1 1.5 2 2.5 km

ETRS89 UTM32

1:50 000



Tuområder



Vær oppmerksom på at all ferdsel skjer på eget ansvar. Ved ulykke ring 112 eller 113. Koordinater der du står på baksiden av skilt.



Driftsansvar og vedlikehold: Ullensaker turlag, et lokallag av DNT Oslo og Omegn. Vi ønsker å skape miljøer for enkelt friluftsliv der barn, ungdom og voksne trives.



## DNT og Ullensaker Turlag

Ullensaker Turlag ble stiftet i 2015 og er en lokalavdeling av DNT Oslo og Omegn. Turlaget har per 1. juli 2023 1.149 medlemmer, og består av tre undergrupper.

- ♦ **Tur- og aktivitetsgruppa**
- ♦ **Barnas Turlag**
- ♦ **Sti- og merkegruppa**

Det er nå ca 137 km med DNT - merkede vandrestier i Ullensaker. Alle stier er merket i henhold til DNTs egen merkestandard med skilt og blåmerking på trær og stolper. Det vil være egne kartoppslag på sentrale steder. Stiene går i skog og mark og det er derfor enkelte våte partier.

Parkeringsmuligheter er avmerket på kartene. Parkering på andre områder krever grunneiers tillatelse.

Vi anbefaler også å benytte appén UT.no. Der er alle merkede stier lagt inn og det er også noen turforslag. Appén lastes ned fra Appstore og Google Play.

### Vi minner om:

- ♦ Vis hensyn til sårbar natur og dyreliv.
- ♦ Følg reglene for brenning av bål. Mellom 15. april og 15. september er det som hovedregel forbudt å tenne bål i skog og utmark.
- ♦ Respekter regler om båndtvang.

*Kartene og foto er utarbeidet av Ullensaker Turlag.*



## BLI FRIVILLIG I ULLENSAKER TURLAG!

Stiene som presenteres i heftet er skiltet og merket av frivillige. Nesten 140 km med stier og mer enn 600 skilt kommer ikke av seg selv. Vi trenger flere hoder og hender for vedlikehold og utvikling av stinettet. Turlaget ønsker seg alltid flere aktive både for å vedlikeholde stiene og som kan bidra på turene vi arrangerer. Kontakt en av oss i styret om du vil være med på noe av dette.

### Styret i Ullensaker turlag

Daniel Nordmeland	dnordmeland@gmail.com	95 07 57 72
Ola Nafstad	ola.nafstad@animalia.no	90 85 55 68
Inge André Selnes	i.a.selnes@gmail.com	95 03 91 17
Therese Lyngra	therese@ctcbil.no	95 07 24 72
Elin Aspehaug	elin.aspehaug@hotmail.com	91 70 69 12
Nina Albertsen	ninaalbertsen@gmail.com	94 19 89 43

# NORDBYTJERNET



## Tegnforklaring

- Her står du
- Merkede turstier
- Andre turområder
- Andre stier
- Parkering

0 50 100 150 200 250 m

ETRS89 UTM32  
1:5 000

Generelle turstier

Vær oppmerksom på at all ferdsel skjer på eget ansvar. Ved ulykke ring 112 eller 113. Koordinater der du står på baksiden av skilt.



Driftsansvar og vedlikehold:  
Ullensaker turlag, et lokallag av DNT Oslo og Omegn. Vi ønsker å skape miljøer for enkelt friluftsliv der barn, ungdom og voksne trives.

# LANGELANDSFJELLET OG RAMBYMARKA

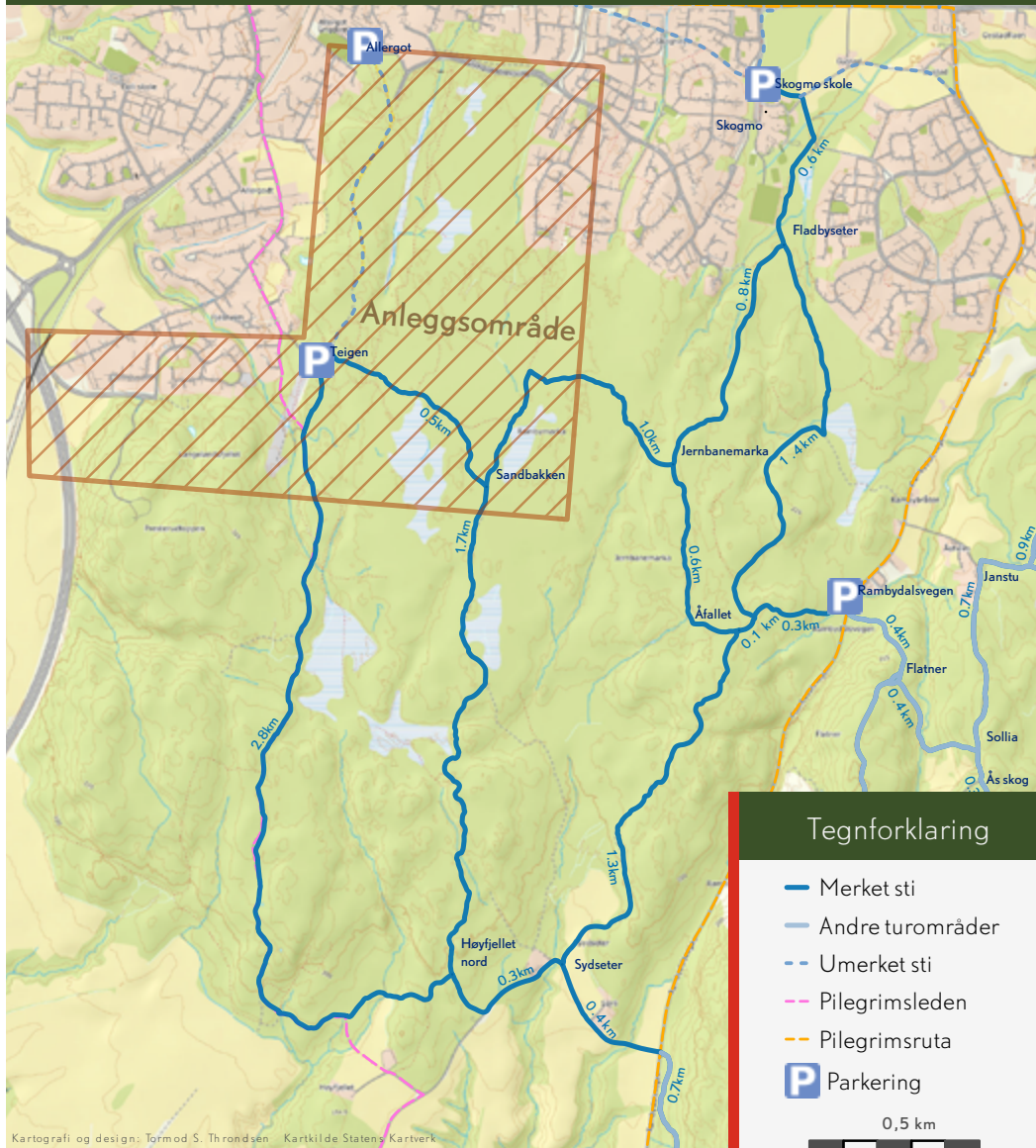

**+** Vær oppmerksom på at all ferdsl skjer på eget ansvar. Ved ulykke ring 112 eller 113.

Ullensaker Turlag



# ÅSMARKA

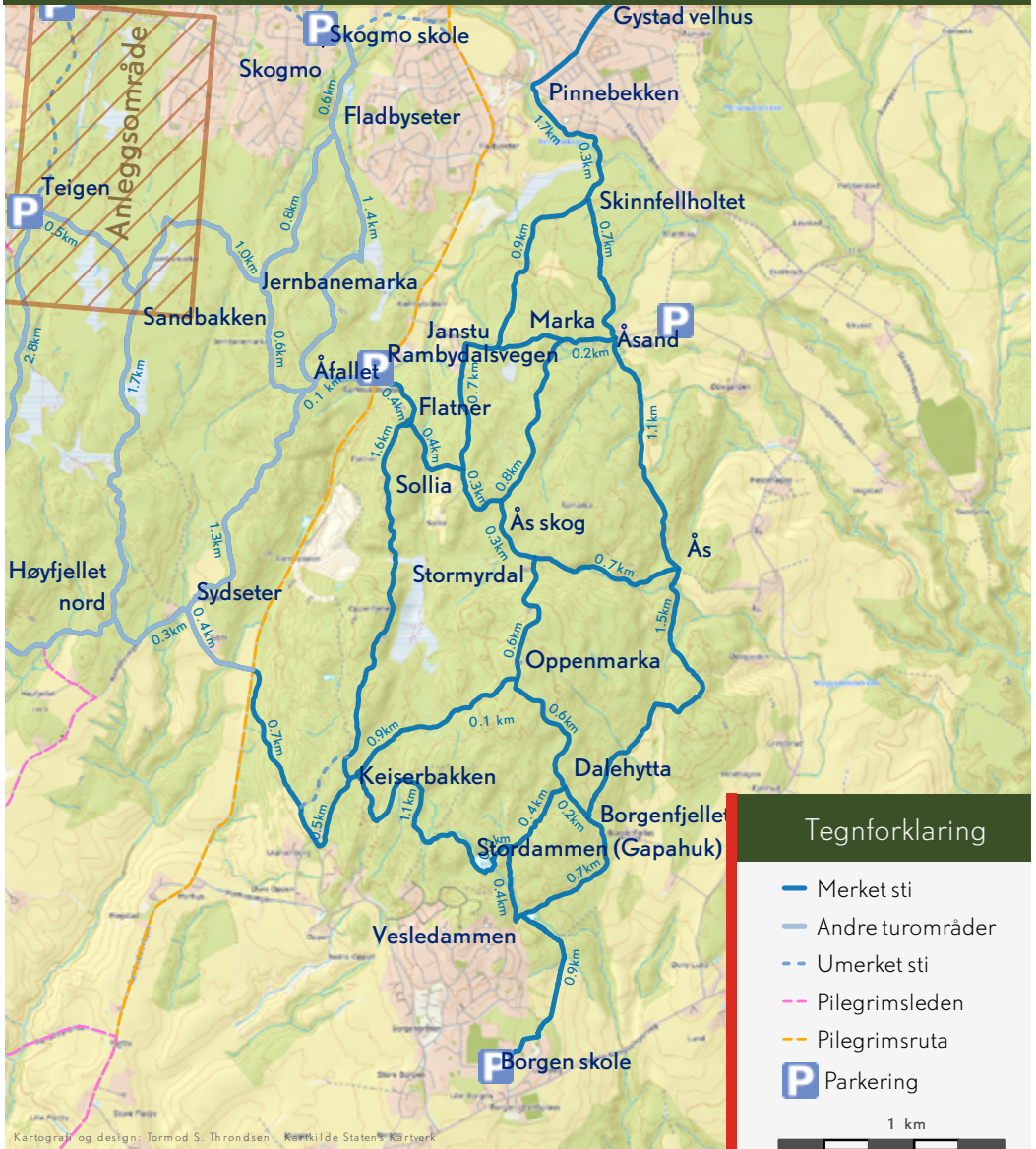

**+** Vær oppmerksom på at all ferdseil skjer på eget ansvar. Ved ulykke ring 112 eller 113.

Ullensaker Turlag



# JESSEHEIM NORD



## Tegnforklaring

- Merket sti
- Andre turområder
- - - Umerket sti
- Pilegrimsleden
- Pilegrimsruta
- P Parkering

1 km

**+** Vær oppmerksom på at all ferdsel skjer på eget ansvar. Ved ulykke ring 112 eller 113.

Ullensaker Turlag





# HOVINFJELLET



⊕ Vær oppmerksom på at all ferdse l skjer på eget ansvar. Ved ulykke ring 112 eller 113.

Ullensaker Turlag



# NORDKISA TUROMRÅDE

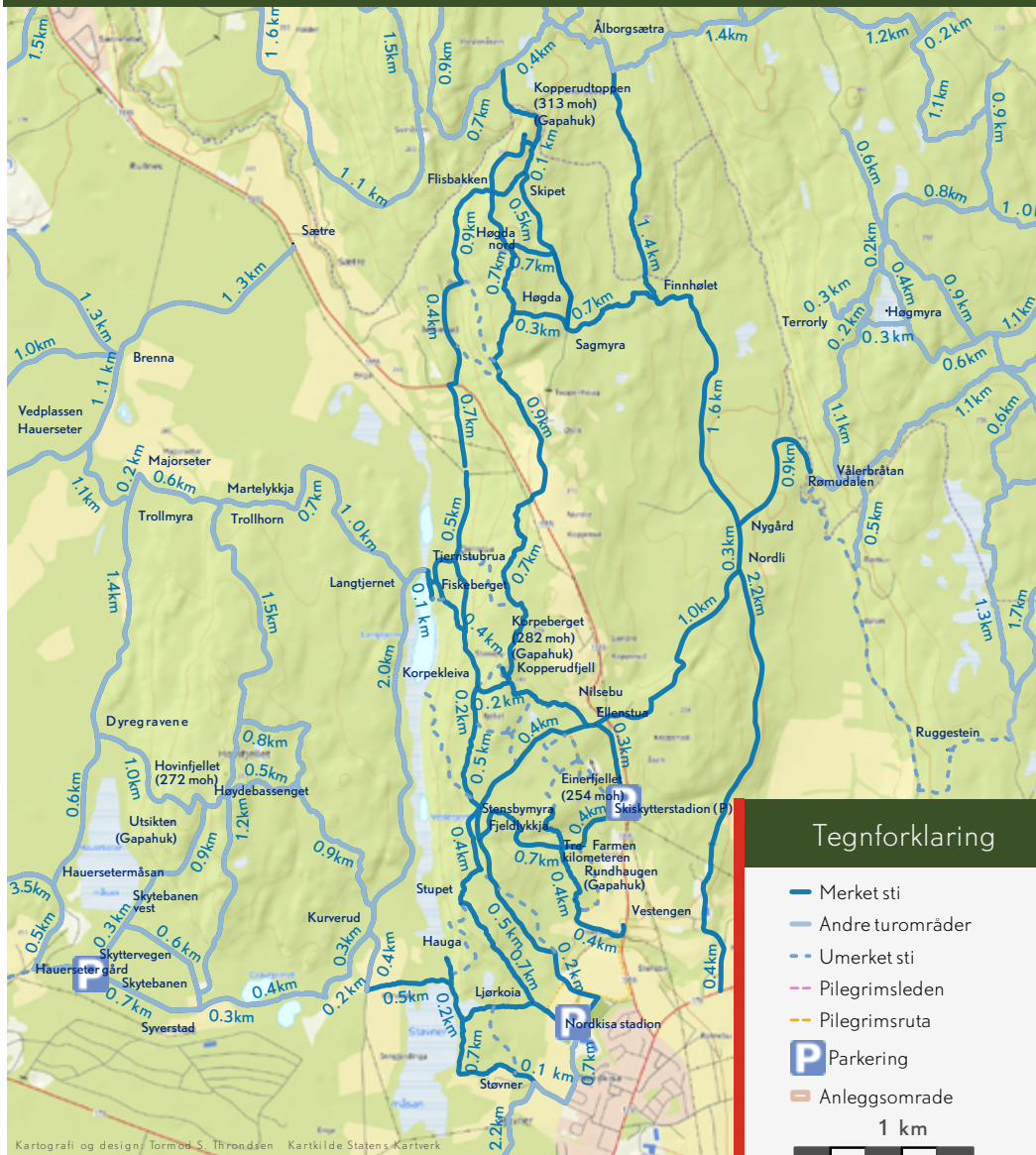

**+** Vær oppmerksom på at all ferdseil skjer på eget ansvar. Ved ulykke ring 112 eller 113.

Ullensaker Turlag



# HOLTMARKA OG VETTALSMARKA

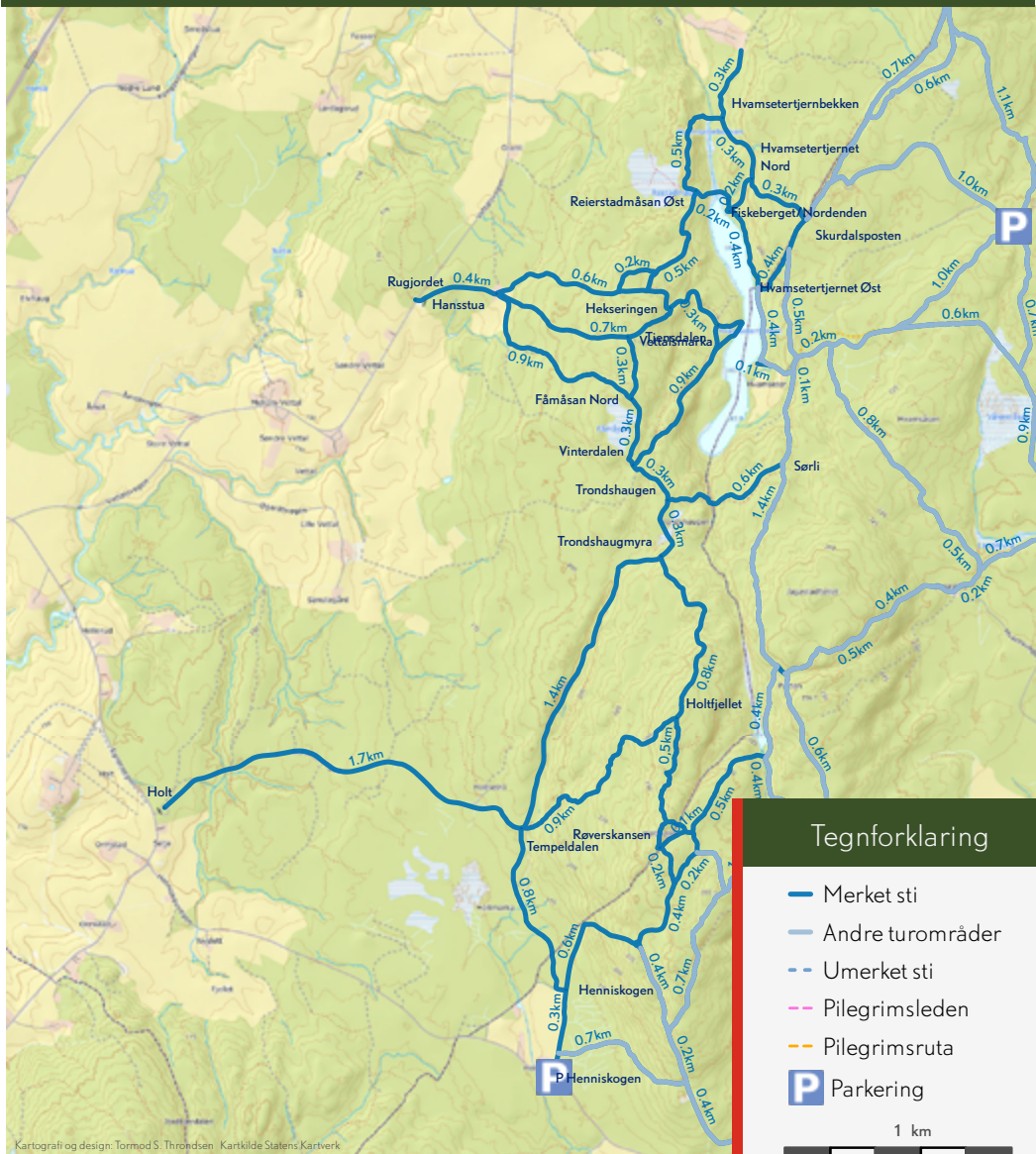

**+** Vær oppmerksom på at all ferdseil skjer på eget ansvar. Ved ulykke ring 112 eller 113.

Ullensaker Turlag



# Fremmede planter

Gjør en innsats for å bevare naturmangfoldet og bekjempe fremmede planter når du er på tur. Om du oppdager noen av artene omtalt nedenfor, eller andre planter du vet er svartelistet, så meld fra til Ullensaker kommune.



## Kanadagullris

**Kjennetegn:** 0,5-1,8 m høy, kraftig, opprett flerårig plante, med skruestilte, lanseformete, tannete blader. Gule blomster i pyramideformet blomsterstand. Blomstrer fra juli til oktober. Ikke giftig.

**Voksested:** Grasmark, eng, fukteng, skogkanter, lysåpen skog, grunnlendt kalkmark og alle typer skrotemark som vegkanter, åkerkanter, langs jernbaner og overgang mellom innmark og skog.



## Kjempespringfrø

**Kjennetegn:** Ettårig, hurtigvoksende plante, opptil 2 m høy med hul saftig stengel. Hvite til mørk rosa blomster. Bladene er sagtannede, mørkegrønne og sitter motsatte eller tre i krans og har kjertler ved grunnen. Blomstring og frøsetting fra juli til frosten kommer. Spres raskt med frø som «slynges» opptil 7 meter ut fra morplanten. Ikke giftig.

**Voksested:** Fuktig skog, våt eng, flommark, vannkanter, brakkmark, vei- og åkerkanter, strandeng, strandskog, elvebredder, sumper, grøfter, fuktsig og hogstflater.

Send bilde, enkel beskrivelse av omfang og henvisning på kart (evt. koordinater) til [postmottak@ullensaker.kommune.no](mailto:postmottak@ullensaker.kommune.no). Registrer gjerne også funn i [artsobservasjoner.no](https://artsobservasjoner.no) eller i appen **Artsobservasjoner Mobil - Hjem**



## Kjempebjørnekjeks

**Kjennetegn:** 1,5-5 m høye. To- til flerårige planter med blomster i store hvite skjærmer. Den er stivhåra og har sterk lukt. De første årene har den kun en bladrosett. Etter noen år blomstrer den og får en kraftig stengel som er kantete og hul, og stengelen dør vanligvis etter blomstringen. Meget store, flikete blader. Blomstrer i juli til september. Plantesaften kan gi hudskade.

**Voksested:** Veikanter, næringsrik skrotemark, i eng og beitemark i gjengroing, skogkanter, bekke- og ravedaler, langs vannkanter (flommark) og i kanten av strandskog. Oftest i åpent terreng, men av og til i halvskygge i løvskog.



## Parkslirekne

**Kjennetegn:** Flerårige, storvokste planter med opprette, kraftige stengler som vokser meget raskt og kan bli 2-4 meter høye på en sesong. Vedaktige stengler som visner om vinteren. Store, brede, spisse og læraktige blader som er 10-45 cm lange. Blomstrer i august til oktober, med kremhvite små blomster. Kan forveksles med kjempeslirekne og hybridslirekne som også er fremmede arter. Ikke giftig.

**Voksested:** Skrotemark, langs transportårer, i parker og hager. Har også spredd seg i skogkanter, i ulike typer skog, i flommark langs bekker, elver og vann, i gjengroende eng og beitemark.

# KULTURMINNER LANGS STIEN

Det er mye historie langs stiene; gamle boplasser, hytter som er borte, en dam som en gang var viktig eller stedsnavn som er i ferd med å bli glemt. Turlaget har sammen med historielaget nå fått laget informasjonsskilt ved noen av disse kulturminnene. Vi håper disse skiltene gir en mer spennende tur og bidrar til kunnskap om lokalmiljøet. Vet du om andre steder langs de merkede stiene som har en historie eller et gammelt stedsnavn det er verdt å ta vare på så meld gjerne fra til turlaget.



## Røverskansen

Her på Holtfjellet er det ruiner etter en bydeborg som ble bygd en gang mellom 200-600 år e. Kr. Murene er delvis bærert på tre kantar og her sannsynligvis vært forhøyet av en trepallside. De øvrige stiene av borgen utgjøres av stup og skrenter. Området innenfor murestene er omtrent 3300 kvadratmeter, og det er enken vannkilder eller beiteland innenfor borgområdet. Borgen er også omgitt av knauser og koller omtrent like høye som borgensrødet, og det er derfor heller ikke spesielt godt sikret herfra. Røverskansen regnes derfor bare som et middels godt forsvarett ik som hverken kunne være tilstede for særlig mange mennesker eller husdyr over tid. Navnet Røverskansen kommer fra sagnet om at det bodde røvere her på 1600-tallet. Det er ikke brenneotdøler eller forestøtt utgravninger på Røverskansen.

Det er funnet rundt 400 bydeborger i Norge, og de fleste ligger som denne på høyder og knauser det ligger til rette for å forsvare.

Kulturminner som dette er automatisk fredet etter kulturminneloven.

Kilde: Knud Demm, Ullensaker. Fra de tidlige eller til 1600-1997



## Sten under Plogstad

Sten eller Stein var en husmannsglass under Plogstad. Første kjente omtale av plassen er fra 1791. Noen få kuller står igjen etter tunet; en ca 1 m høy steinstavvegg i kjelleren til stua og grunnmurer etter fjøset. Den gamle brunnen er fortsatt synlig ikke langt fra Steinsliven (sten). Husene på Sten var gårdeiers eiendom og ble derfor branntakert i 1882. I denne branntakten er det foruten bygningenes størrelse og utformelse også oppgitt avstanden mellom bygningene. Branntakten er kilden for illustrasjonen av tunet.



Den siste familien vi kjenner til som bodde her var Martin Gunerius Kristiansen og kona Beret Kristine Bredesdatter. De bodde her fra tidlig på 1800-tallet.

Kilde: Ivar Sønneland, Husmannsglasser i Ullensaker. Bind 1, 2022



## Kniplingsåsen



Ifølge et sagn bodde det røvere på Røverskansen på Holtfjellet på 1600-tallet. Røvere skal ha drept et menneske og et svin i et overfall her i grenseområdet mellom Ullensaker og Nes. Deretter skal de ha drept et menneske og et svin. De to menneskene ble tatt av døden var skjedt på en liten høyde rett aust for høyveggen går nå. Dette Kniplingsåsen.

Kilde: H. Nansen, Ullensaker En bygdskild. Bind 1, 1922



Et lite «knippe» av kulturminneskiltene



# TURKULTUR

## ALLEMANNSRETTE

Allemannsretten går ut på at alle har rett til å gå turer og overnatte nesten hvor du vil i naturen. Det er viktig at du tar hensyn til grunneiere, naturgrunnet og andre turgåere.

Alle som ferdes i naturen har ansvar for å ta hensyn til hverandre og rydde opp etter seg. Dette bidrar til at det blir hyggeligere å komme tilbake senere.

DNT jobber aktivt for bevaring av den unike naturen slik at også fremtidige generasjoner skal kunne drive med friluftsliv i mest mulig uberørt natur.





**Ullensaker Turlag** er del av **DNT Oslo og omegn** og arrangerer turer og aktiviteter for alle aldersgrupper. Vi etablerer og merker vandrestier og turløyper i samarbeid med grunneiere og andre partnere.

**Kontaktinfo Ullensaker Turlag:**

**Email:** [ullensakerturlag@dnloslo.no](mailto:ullensakerturlag@dnloslo.no)

**Nettsider:** <https://ullensaker.dnloslo.no/>

**Facebook:** **Ullensaker Turlag**  
**Barnas Turlag Ullensaker**

Brosjyren utgis i et samarbeid mellom Ullensaker Turlag og Ullensaker Kommune. Utgivelse juli 2023.



Ullensaker Turlag



Barnas Turlag Ullensaker



**ULLENSAKER**  
KOMMUNE