

P-plass Stemtjennbekken 287 moh

Løyper til mange fine turmål
 Havrefjell Turlag har etter avtale med Statskog ansvar for merking og vedlikehold i turløypene. Vi merker etter DNT standard.
 I naturreservat også etter løyve frå Statsforvaltar.

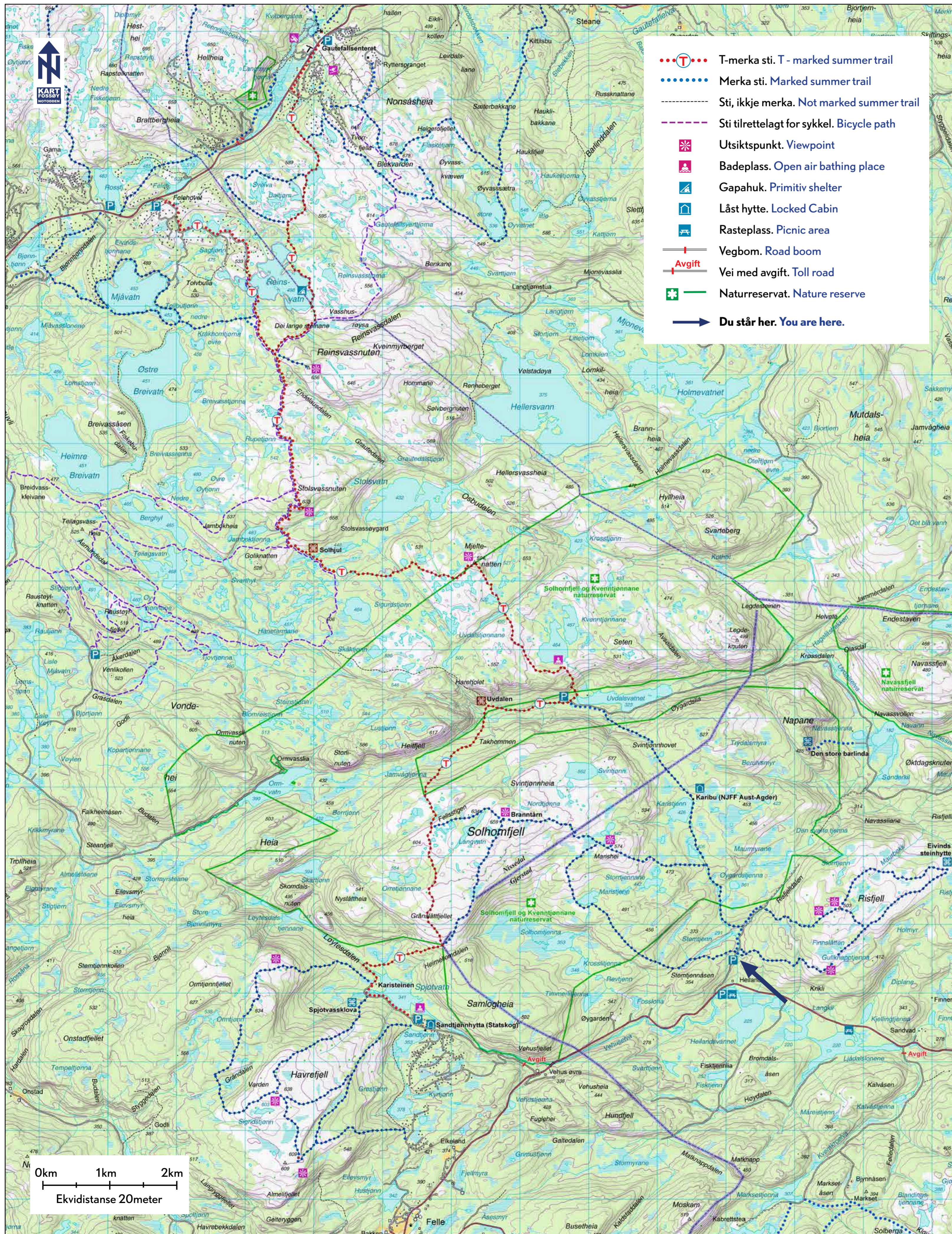

Gautefallheia 20,5 km ein veg
 I Villmarksløypa over til Gautefallheia i Nissedal kan du oppleve urørt og spesielt vakker natur. I eit øpe landskap finn du idylliske små tjørn, bekkar, dalar og vidsynte fjell. Her har vi naturkvalitetar av same klasse som vi elles finn i våre nasjonalparker.

Solhomfjell 13 km tur-retur
 Det går to løyper opp til branntårnet på Solhomfjell i Nissedal 659 moh, med utsikt til 5 fylker og 29 kommunar. Den austre løypa passerer Marishei, som er Gjerstad kommunes høgaste topp 573 moh og vestre løype går via flotte Maristjenn.

Karibu 7 km tur-retur
 Hytte til NJFF Aust-Agder.
 Opphald kan bestillast: njff.no/aust-agder/karibu

Risfjell 5,5 km rundtur
 Løypa til Risfjell 503 moh er variert på sti og fjell. Vidsynt og urørt natur. Du kan utvide runda bort til den gamle Steinhytta (9 km rundtur), eller vidare utanom løype til Dobbelttjennane og Trollfjell.

SOLHOMFJELL OG KVENNTJØNNANE NATURRESERVAT
 Formålet er å ta vare på nesten 45 kvadratkilometer med tilnærma urørt natur. Vedtektene seier bl.a. at levande og døde planter ikkje skal fjernast.

STATSKOG
 Her er vi i Gjerstadskogane (135 000 mål), som er ein av svært få store sør-norske statsskogar. Jakt- og fiskekort. Bade- og rasteplassar, 82 km med tur- og skiløyper og fleire naturreservat. Bilveggar som er opne for alle. Mykje urørt natur. Statskog.no

Hjelp oss å halde naturen rein og urørt. God tur!
 Help us keep nature pure and untouched. We wish you a good hike!



Kart over området: Turkart "Nissedal" og turkart "Gjerstad".
 Utgitt av Friluftsrådet Sør.
 Bok om området: "På tur – Gjerstadskogane – Gautefallheia"
 Utgitt av Havrefjell Turlag, Helle Naturfoto og Kragerø Turistforening.
 Meir informasjon: havrefjell.dnt.no

