

Turbeskrivelse umerka tur fra Grannes ved Unkervatnet til Furuheim gård i Susendalen til via Ørjedalen. Dette er ny planlagt trasé for Nordlandsruta.

Det er igangsatt et arbeid for å endre traséen for Nordlandsruta mellom Grannes ved Unkervatnet og Susendalen. Her er en beskrivelse av den nye planlagte traséen. Skal du gå denne traséen så må du bruke kart og kompass. Anbefales ikke å gå traséen ved tett tåke i fjellet. Den nye traséen er delt i 2 etapper. Første etappe er fra Grannes til Fjellfiolen via Fisklausvantet og gjennom Pantskardet. Du kan overnatte på Fjellfiolen. Denne etappen er 20 km. Andre etappe er fra Fjellfiolen i Ørjedalen til Furuheim gård i Susendalen. Denne etappen er 11 km lang.

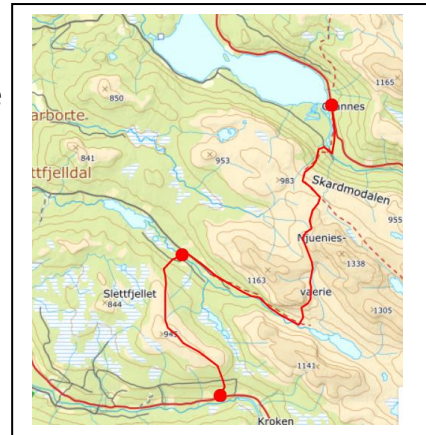

Turbeskrivelse

Grannes (Grannes camping) ved Unkervatnet - Vollen gård (Fjellfiolen) i Ørjedalen

Lengde: 20 km

Høyde ved start: 326 moh

Høyeste punkt: 1036 moh

Høyde ved endepunktet: 525 moh

Denne turen er ikke merket og anbefales kun for de som kan navigere etter kart og kompass. Anbefales ikke hvis det er tett tåke. Langs den anbefalte traseen er satt opp små pinner i høyfjellet med om lag 800 meters mellomrom.



Beskrivelse del 1: Fra Grannes til toppen av lia over Skardmodalen

Følg her eksisterende Nordlandsrute opp lia og til toppen. Denne delen er merket. På toppen er det ved den merka stien satt opp en liten orgagefarget pinne der du kan ta av fra stien og videre på en umerka tur gjennom Pantskardet og til Ørjedalen.



Beskrivelse del 2: Fra toppen av lia over Skarmodalen til Pantskardet

Turen herfra starter med de siste 100 høydemetrene på denne turen. Ta kursen mot sørvest i retning av ei lita tjønn. Ta helst kompasskurs. Vi anbefaler at du herfra holder høyden helt fram til Pantskardet. Du skal runde og gå i den tidsvis bratte lia under Pantdalsklumen (1155 moh). Nordøst for Pantdalsklumpen må du passere en bekk. Det anbefales at du gjør dette litt høy oppe i lia der bekken renner bredt. Lia har fast grunn og har ingen skrenter og er lett å følge selv i vått vær. Da terrenget er åpent og lett å ta seg fram i så kan du her velge å følge dalbunnen i stedet, men dette gir deg noen hundre ekstra høydemeter.

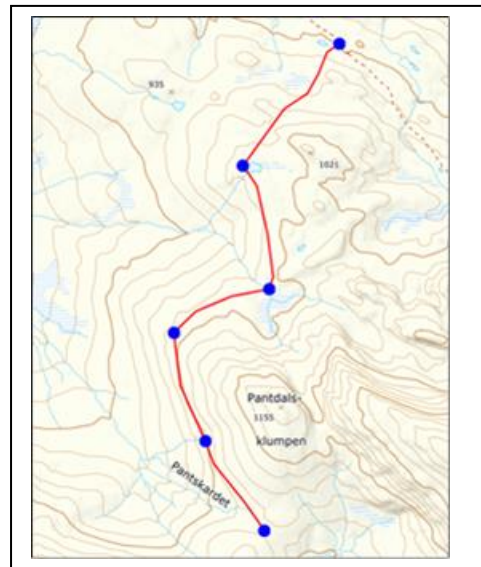

Beskrivelse av del 3: Fra Pantskardet til Fisklausvatnet.

Fra Pantskardet runder du lia ned mot den vide og åpne dalgangen mot sørøst. Hold god avstand til bekken og god høyde i lia før du er på høyde med der Rotbekken svinger fra vest mot sør. Her går du rett ned mot Rotbekken. Her må du passere en bekk som renner inn i Rotbekken. Denne passeres best 20-30 meter fra bekkemøtet. Videre ned den brede og åpne dalgangen kan du gå nær sagt hvor du vil, men vi anbefaler å holde kursen 100 – 200 vest for Rotbekken i dalbunnen. Etter at dalen åpner seg og du ser Fisklausvatnet skal du runde lia ned mot med sikte på 3-400 meter vest for vestenden av Fisklausvatnet. Vi anbefaler å ta sikte på å komme inn i skardet rett nord for en meget synlig høyde i lia. Herfra skrår du lia nokså rett sørover og til du finner en meget synlig sti som går fra Fisklausvatnet og til Ørjedalen.

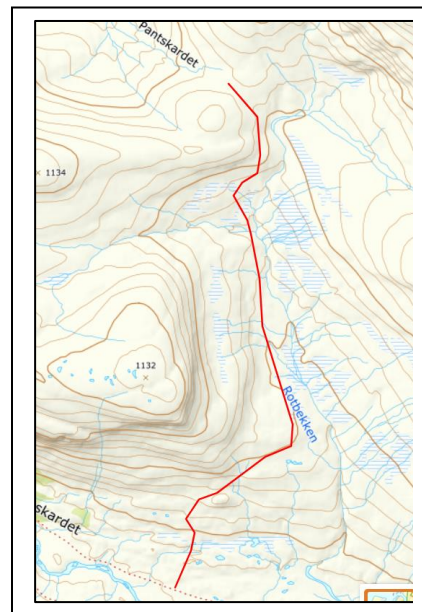

Beskrivelse av del 4: Fra Fisklausvatnet til Fjellfiolen.

Du kan her følge en meget synlig sti som går ned dalgangen mot Ørjedalen. Stien går hele veien på nordsiden av Fisklausbekken og er lett å følge. Denne leder deg til Reinskardet. Her skal du gå forbi gårdstunet. Det er hengt om strømgjerde i begge endene, men de har handtak som gjør at du kan ta ned øverste streng og lett klyve over. Siste del følger du bilveien om lag 2 km.

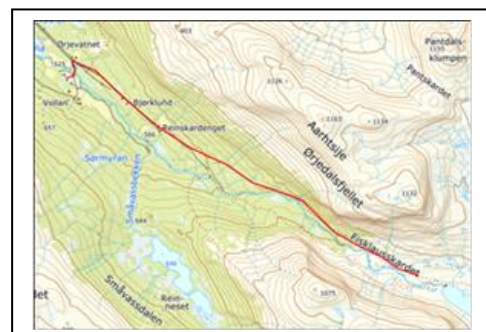

Turbeskrivelse

Vollen gård (Fjellfiolen) i Ørjedalen – Furuheim gård i Susendalen

Lengde: 11,5 km

Høyde ved start: 525 moh

Høyeste punkt: 929 moh

Høyde ved endepunktet: 377 moh

Denne turen er ikke merket og den anbefales kun for de som kan navigere etter kart og kompass.



Turen starter sør for sanitærhuset til

Fjellfiolen. Her går du gjennom islandsporten

i saugjerdet og følger opp lia sørover i om

lag 200 meter der du må gå gjennom en ny islandsport som krysser gjerdet som

går parallelt med Ørjedalsveien (opparbeidet traktorvei). Følg traktorveien i

50 meter vestover og følg så traktorveien opp lia helt til denne stopper ved en saltstein.

Her er det nokså bratt enkelte steder. Fra saltsteinen tar du retning sørover og følger

fjellfoten under Brunfjellet til du er på høyde med Grønlia. Her går du over myrlandskapet

mot vest og runder mot sør til du finner en hytte. Herfra følger du traktorvei rett sørover ned

lia. Når dette møter en traktorvei som går i øst/vestlig retning følger du denne veien mot øst

og til kommer til Klokkli gård. Her svinger du ned lia mot sørvest til du når Susendalsveien.

Fra denne kan du følge merkene etter Gamle Susendalsveien fram til endepunktet for

Nordlandsruta ved gangbrua over Susna som går til Furuheim gård.

Overnattingsmuligheter:

Grannes camping: Tlf. 95 77 97 23

Fjellfiolen: Tlf. 99 35 18 87. E-post: mikkeljord65@hotmail.com.

Furuheim gård: 92 84 83 56. E-post: post@furuheimgaard.no