

Turbeskrivelse umerka tur fra Grannes ved Unkervatnet til Bergum gård i Susendalen til via Ørjedalen. Dette er ny planlagt trasé for Nordlandsruta.

Det er igangsatt et arbeid for å endre traséen for Nordlandsruta mellom Grannes ved Unkervatnet og Susendalen. Her er en beskrivelse av den nye planlagte traséen. Skal du gå denne traséen så må du bruke kart og kompass. Anbefales ikke å gå traséen ved tett tåke i fjellet. Den nye traséen er delt i 2 etapper. Første etappe er fra Grannes til Fjellfiolen via Fisklausvantet og gjennom Pantskardet. Du kan overnatte på Fjellfiolen. Denne etappen er 20 km. Andre etappe er fra Fjellfiolen i Ørjedalen til Bergum gård i Susendalen. Denne etappen er 9 km lang.

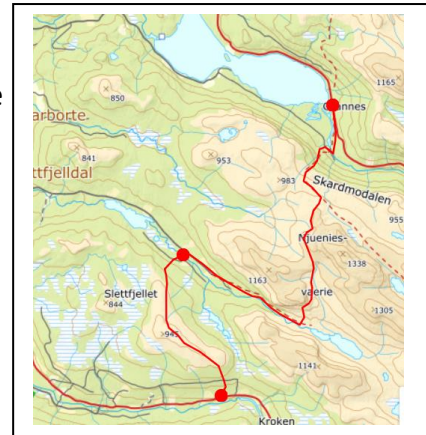

Turbeskrivelse

Grannes (Grannes camping) ved Unkervatnet - Vollen gård (Fjellfiolen) i Ørjedalen

Lengde: 20 km

Høyde ved start: 326 moh

Høyeste punkt: 1036 moh

Høyde ved endepunktet: 525 moh

Denne turen er ikke merket og anbefales kun for de som kan navigere etter kart og kompass. Anbefales ikke hvis det er tett tåke. Langs den anbefalte traseen er satt opp små pinner i høyfjellet med om lag 800 meters mellomrom.

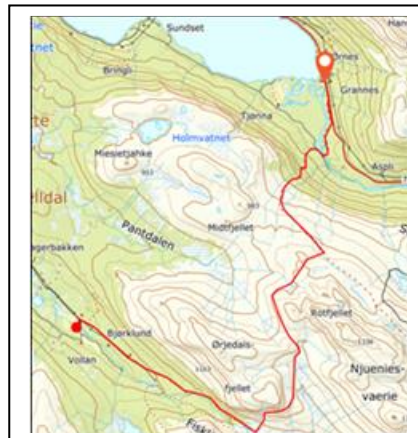

Beskrivelse del 1: Fra Grannes til toppen av lia over Skardmodalen

Følg her eksisterende Nordlandsrute opp lia og til toppen. Denne delen er merket. På toppen er det ved den merka stien satt opp en liten orgagefarget pinne der du kan ta av fra stien og videre på en umerka tur gjennom Pantskardet og til Ørjedalen.



Beskrivelse del 2: Fra toppen av lia over Skarmodalen til Pantskardet

Turen herfra starter med de siste 100 høydemetrene på denne turen. Ta kursen mot sørvest i retning av ei lita tjønn. Ta helst kompasskurs. Vi anbefaler at du herfra holder høyden helt fram til Pantskardet. Du skal runde og gå i den tidsvis bratte lia under Pantdalsklumen (1155 moh). Nordøst for Pantdalsklumpen må du passere en bekk. Det anbefales at du gjør dette litt høy oppe i lia der bekken renner bredt. Lia har fast grunn og har ingen skrenter og er lett å følge selv i vått vær. Da terrenget er åpent og lett å ta seg fram i så kan du her velge å følge dalbunnen i stedet, men dette gir deg noen hundre ekstra høydemeter.

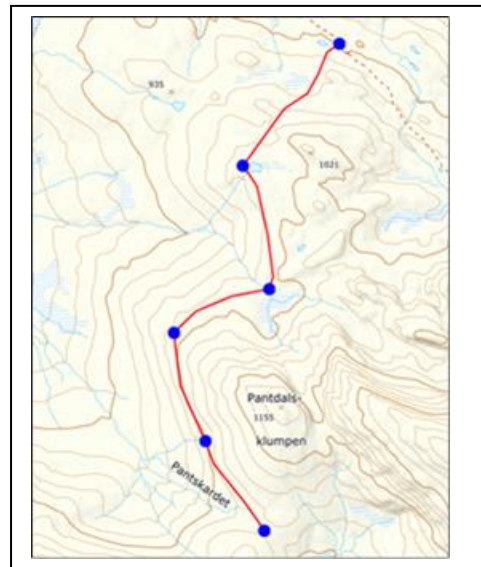

Beskrivelse av del 3: Fra Pantskardet til Fisklausvatnet.

Fra Pantskardet runder du lia ned mot den vide og åpne dalgangen mot sørøst. Hold god avstand til bekken og god høyde i lia før du er på høyde med der Rotbekken svinger fra vest mot sør. Her går du rett ned mot Rotbekken. Her må du passere en bekk som renner inn i Rotbekken. Denne passeres best 20-30 meter fra bekkemøtet. Videre ned den brede og åpne dalgangen kan du gå nær sagt hvor du vil, men vi anbefaler å holde kursen 100 – 200 vest for Rotbekken i dalbunnen. Etter at dalen åpner seg og du ser Fisklausvatnet skal du runde lia ned mot med sikte på 3-400 meter vest for vestenden av Fisklausvatnet. Vi anbefaler å ta sikte på å komme inn i skardet rett nord for en meget synlig høyde i lia. Herfra skrår du lia nokså rett sørover og til du finner en meget synlig sti som går fra Fisklausvatnet og til Ørjedalen.

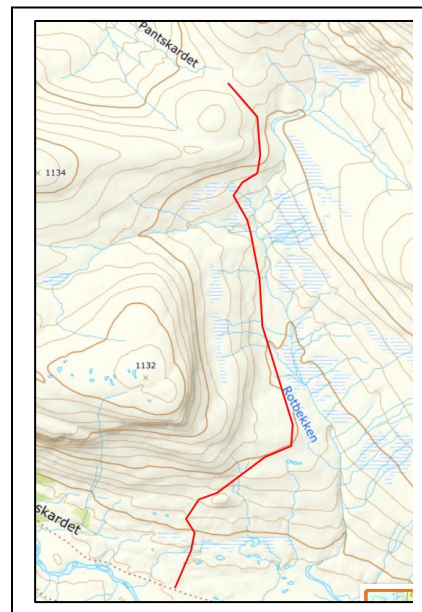

Beskrivelse av del 4: Fra Fisklausvatnet til Fjellfiolen.

Du kan her følge en meget synlig sti som går ned dalgangen mot Ørjedalen. Stien går hele veien på nordsiden av Fisklausbekken og er lett å følge. Denne leder deg til Reinskardenget. Her skal du gå forbi gårdstunet. Det er hengt om strømgjerde i begge endene, men de har handtak som gjør at du kan ta ned øverste streng og lett klyve over. Siste del følger du bilveien om lag 2 km.

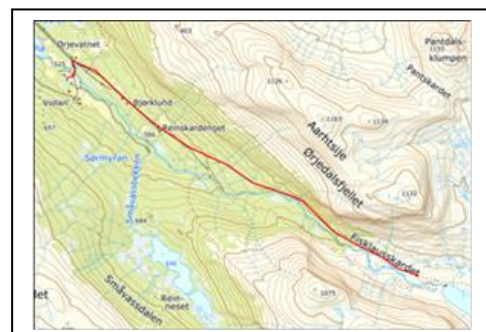

Turbeskrivelse

Vollen gård (Fjellfiolen) i Ørjedalen – Bergum gård (Møtepass Børgefjell i Susendalen)

Lengde: 8 km

Høyde ved start: 502 moh

Høyeste punkt: 929 moh

Høyde ved endepunktet: 525 moh

Denne turen er ikke merket og den anbefales kun for de som kan navigere etter kart og kompass. Anbefales ikke hvis det er tett tåke.

Langs den anbefalte traseen er det hengt opp røde band der den går i skogsterreng og satt opp små pinner i høyfjellet.

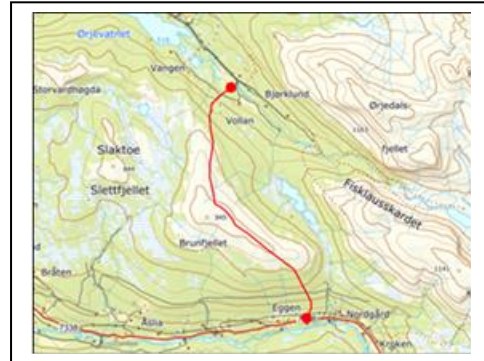

Beskrivelse av turen opp lia til det åpne fjellandskapet under Brunfjellet

Turen starter sør for sanitærhuset til Fjellfiolen. Her går du gjennom islandsporten i saugjerdet og følger opp lia sørover i om lag 200 meter der du må gå gjennom en ny islandsport som krysser gjerdet som går parallelt med Ørjedalsveien (opparbeidet traktorvei). Følg traktorveien i 50 meter vestover og følg så traktorveien opp lia helt til denne stopper ved en saltstein. Her er det nokså bratt enkelte steder. Herfra svinger turen nordøstover og følger en meget godt synlig sti (sausti). Følg denne gjennom skogen opp til snaufjellet.



Beskrivelse av turen langs Brunfjellet.

Denne strekning er helt åpnet uten et eneste tre. Landskapet har for det meste stabil gresskledd bunn og er lett å gå i. Her er mulighetene for veivalg mange, men det er satt opp påler med 3-500 meters mellomrom. Disse følger nordøstside av ryggen. Brunfjellet går først i nordover før den buer i nordvestlig retning. Når du kommer ut på det åpne fjellandskapet følger du saustien skrått oppover i lia øst for toppen av Brunfjellet (945 moh). Herfra følger du fjellryggen mot nordøst og etter hvert vil du få øye på ei telemast. Gå mot denne og videre på sørsiden av fjellnesen mot nordøst og ta retning av skoggrensen sør for høyde 863.

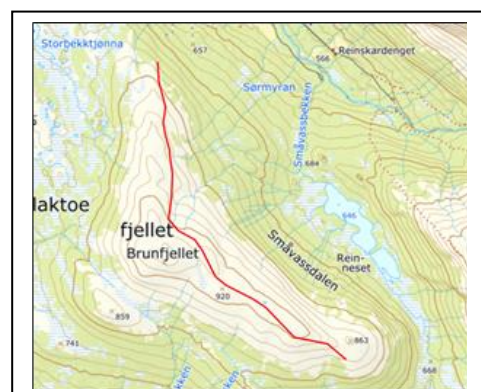

Beskrivelse av turen fra høyfjellet og ned til Bergum gård og Møteplass Børgefjell.

I første del av denne turen er det ikke sti, så her må du helst ta kompasskurs fra høyde 863 og mot Bergum gård og følge kursen. Første del går du gjennom et nokså åpent bjørke-skogsterreng. Du går skrått nedover i sørøstlig retning. Da er det lett å gå for lite østover, men da fanges du opp av et gjerde som du så følger østover til det går sørover. Gå så videre skrått i sørøstlig retning sørover til du krysser en traktorvei. Her er det satt opp et lavt strømgjerde av hvite bånd som du lett skrever over. Gå så langs denne til du finner stedet der det går en traktorvei som tar av fra denne sørover. Dette krysset kan være vanskelig å finne da første 10-20 meterne av veien er tilvokst med kratt. Et tips er at det på nordsiden av krysset er laget utkjøring over veigrøfta. Følg så traktorveien videre ned lia. Den går etter hvert gjennom et granskogfelt. Nesten nede så går d av traktorveien og følger du ei ryddet gate i bjørkeskogen som har retning rett mot Bergum gård. Etter kort tid når du Susendalsveien like ved gården.

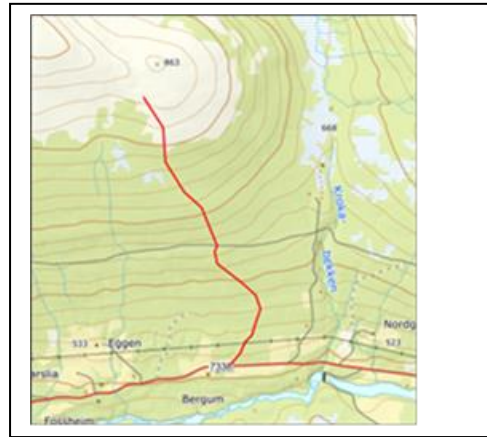

Overnattingsmuligheter:

Grannes camping: Tlf. 95 77 97 23

Fjellfiolen: Tlf. 99 35 18 87. E-post: mikkeliord65@hotmail.com. Se: www.fjellfiolen.no

Møteplass Børgefjell: 90 04 70 01. E-post: post@moteplass-borgefjell.no.